Kaupunkitilallinen näkymä puistojen ja rakennusmassojen muodostamasta kokonaisuudesta lähestyttäessä kaupungin keskustasta.

View of the hotel in its urban context when approached from the city centre.

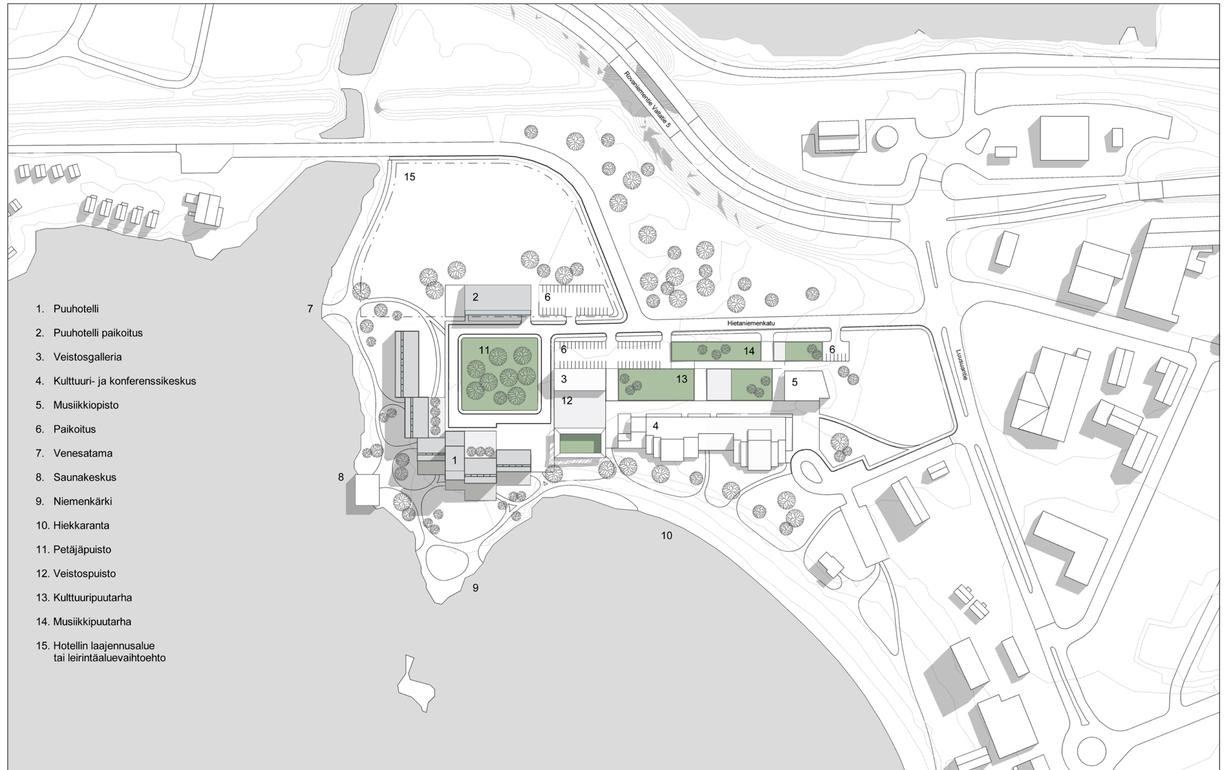

1. Puuhotelli
2. Puuhotelli paikoitus
3. Veistosgalleria
4. Kulttuuri- ja konferenssikeskus
5. Musiikkiopisto
6. Paikoitus
7. Venesatama
8. Saunakeskus
9. Niemenkärki
10. Hiekkaranta
11. Petäjäpuisto
12. Veistospuisto
13. Kulttuuripuutarha
14. Musiikkipuutarha
15. Hotellin laajennusalue tai leirintäaluevaihtoehto

 Copyright: Arkkitehtitoimisto Toni Yli-Suvanto Oy 2017

Julkisivu pohjoiseen 1:500

Julkisivu itään 1:500

 Copyright: Arkkitehtitoimisto Toni Yli-Suvanto Oy 2017

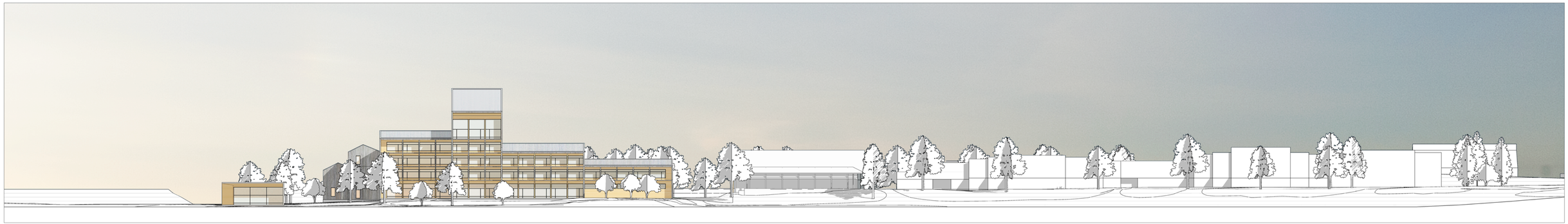

Julkisivu etelään 1:500

Julkisivu länteen 1:500

Arkkitehtitoimisto Toni Yli-Suvanto Oy Laivalahdenkaari 34, 00810 Helsinki Tel:+358 40 7411 307 info@toniylisuvanto.com www.toniylisuvanto.com Copyright: Arkkitehtitoimisto Toni Yli-Suvanto Oy 2017

Functional areas

- Circulation
- Kitchen and delivery
- Restaurant
- Rooms

 Copyright: Arkkitehtitoimisto Toni Yli-Suvanto Oy 2017

Functional areas

- Bar of the Northern Lights
- Circulation
- Hall of the Northern Lakes
- Lobby area
- Restaurant
- Rooms

 Copyright: Arkkitehtitoimisto Toni Yli-Suvanto Oy 2017

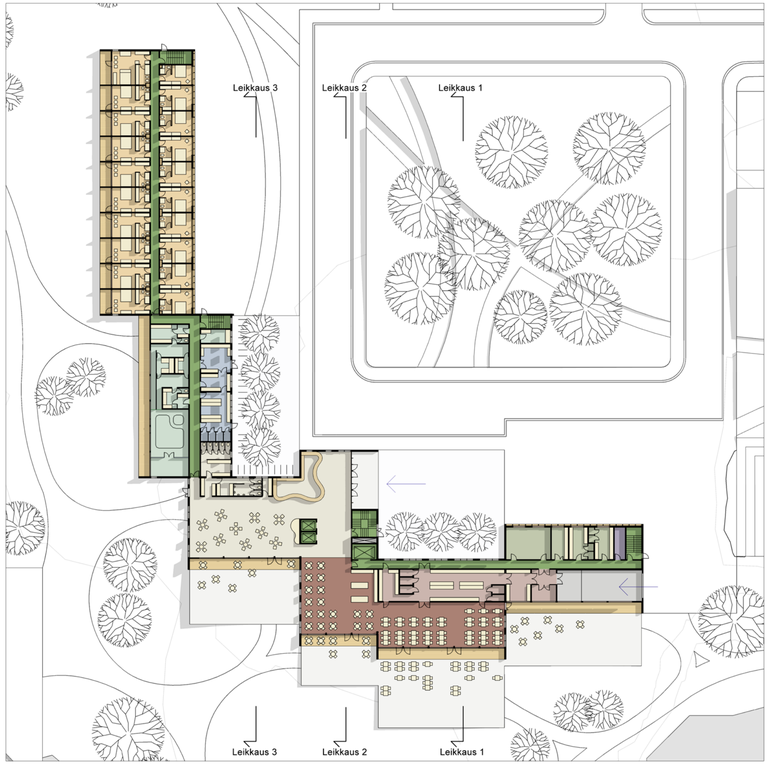

Functional areas

- Circulation
- Equipments and maintenance
- Kitchen and delivery
- Lobby area
- Office and staff facilites
- Restaurant
- Rooms
- Saunas and spa
- Technical

 Copyright: Arkkitehtitoimisto Toni Yli-Suvanto Oy 2017

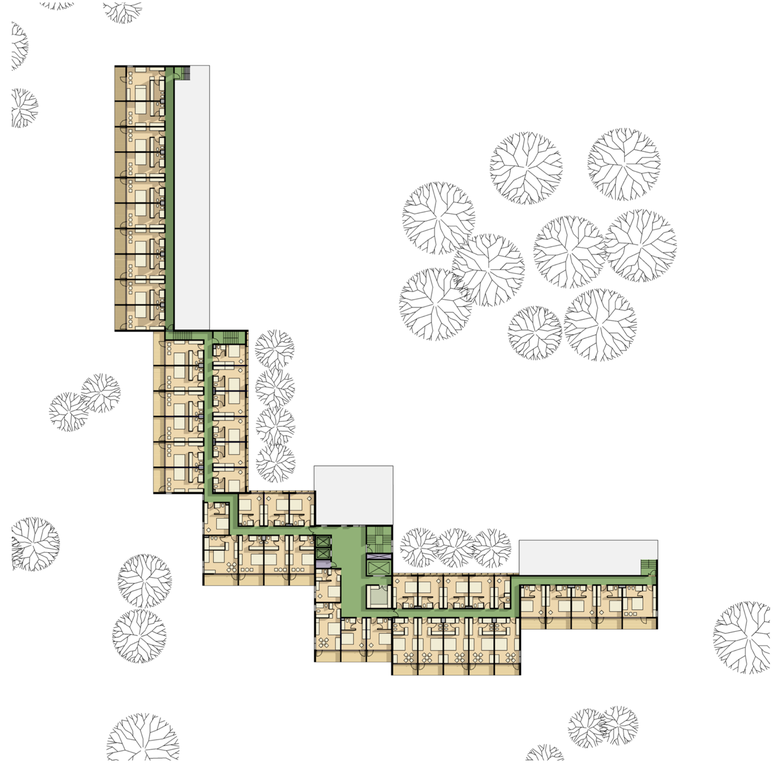

Functional areas

- Circulation
- Office and staff facilites
- Rooms
- Technical

 Copyright: Arkkitehtitoimisto Toni Yli-Suvanto Oy 2017

Functional areas

- Circulation
- Rooms
- Technical

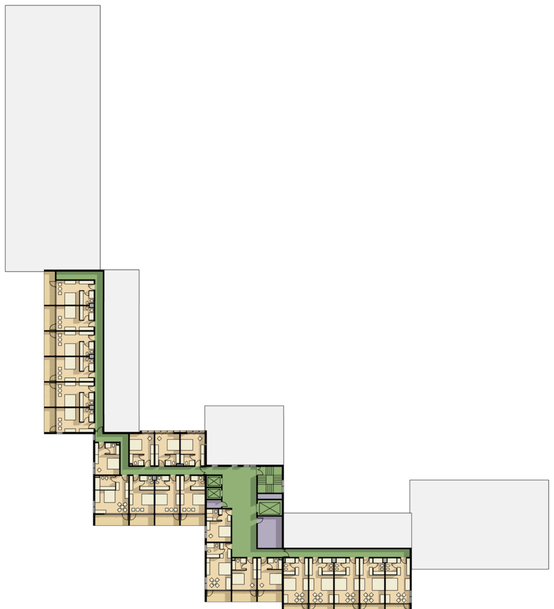

3. kerros 1 : 500

4. kerros 1 : 500

 Copyright: Arkkitehtitoimisto Toni Yli-Suvanto Oy 2017

Functional areas

- Bar of the Northern Lights
- Hall of the Northern Lakes

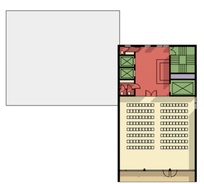

5. kerros 1 : 500

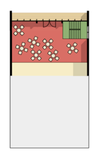

6. kerros 1 : 500

Arkkitehtitoimisto Toni Yli-Suvanto Oy Laivalahdenkaari 34, 00810 Helsinki Tel:+358 40 7411 307 info@toniylisuvanto.com www.toniylisuvanto.com Copyright: Arkkitehtitoimisto Toni Yli-Suvanto Oy 2017

KEMIJÄRVI

LAPLAND

Puuhotellin arkkitehtisuunnittelu sekä esitetyn kuva- ja piirrosmateriaalin tekijänoikeuksien omistus Arkkitehtitoimisto Toni Yli-Suvanto Oy. Kaikki oikeudet pidätetään.
Architectural design of the Wooden Hotel by Toni Yli-Suvanto Architects. Owner of the copyright of the visualisation imagery and the drawings Toni Yli-Suvanto Architects. All rights reserved.

INVEST in Lapland.
LAPLAND Above Ordinary
Leverage from the EU 2014–2020
European Union
European Regional Development Fund